KIZILMASKE

ALBÜM 117 GENÇLİK MECMUASI

BASKI: SEÇİL OFSET-527 32 00

Agepresse (Opera Mundi) — K.F.S.

!
NE VAR Kİ, BİR GÜN SÖZÜ GEÇEN SAHİLLERDE GEMİ, KORSANLARIN SALDIRISINA UĞRADI.. BU OLAYDAN SADECE KAPTANIN OĞLU SAĞ KURTULABİLMİŞTİ. GÜÇLÜKLE KIYIYA ÇIKAN GENÇ ADAMI PİGMELER BULUP ONA YARDIM ETTİLER...
HAYATIMI KÖTÜLÜĞE KARŞI SAVAŞMAYA ADIYORUM. BUNDAN BÖYLE OĞULLARIM DA BENİM YOLUMU İZLEYECEKLER...
BABASININ KATİLİNİN KAFATASI ÜZERİNE ETTİĞİ BU YEMİN, NESİLLER BOYU DEVAM EDECEK OLAN ÜNLÜ FANTOM YEMİNİ İDİ...
PİGMELER ONU ORMANIN DERİNLİKLERİNDEKİ GİZLİ BİR YERE GÖTÜRDÜLER...
BİR KAFATASINI ANDIRAN BU MAĞARA DAHA SONRA TÜM FANTOMLARIN BARINAĞI OLDU...

BÖYLECE FANTOM GELENEĞİ KUŞAKTAN KUŞAĞA DEVAM ETTİ. AMA ORMAN HALKI ONLARIN HEP AYNI KİŞİ OLDUĞUNA İNANDI...
© King Features Syndicate, Inc., world rights reserved.
ÖLÜMSÜZ RUH ASLA ÖLMEZ!...
FANTOM'UN ÖLÜMSÜZLÜĞÜ DİLDEN DİLE DOLAŞIRKEN KENDİSİ DE TÜM KÖTÜLERİN KORKULU RÜYASI HALİNE GELİYORDU...
SY BARRY 11/12

KAFATASI MAĞARASI'NDAKİ GÖRKEMLİ TAHTA ANCAK FANTOM SOYUNDAN GELEN BİR OĞUL GEÇEBİLİRDİ...
FANTOM GELENEĞİ ANCAK BÖYLE YAŞAYABİLİRDİ. BU NEDENLE DE EVLENMELERİ GEREKİYORDU... FANTOM'UN ATALARI ÇAĞLAR BOYUNCA BENGALİ'YE ÇEŞİTLİ ÜLKELERDEN GELİN GETİRDİLER. BUNA BİRKAÇ ÖRNEK VEREBİLİRİZ...
BABASI, KRİSTOF KOLOMB'UN GEMİSİNDE MİÇO OLAN İLK FANTOM...
BU, YENİ TOPRAKLARA...
...MAJESTELERİ FERDİNAND İLE KRALİÇE İSABELLA'NIN BAYRAĞINI DİKİYORUM.

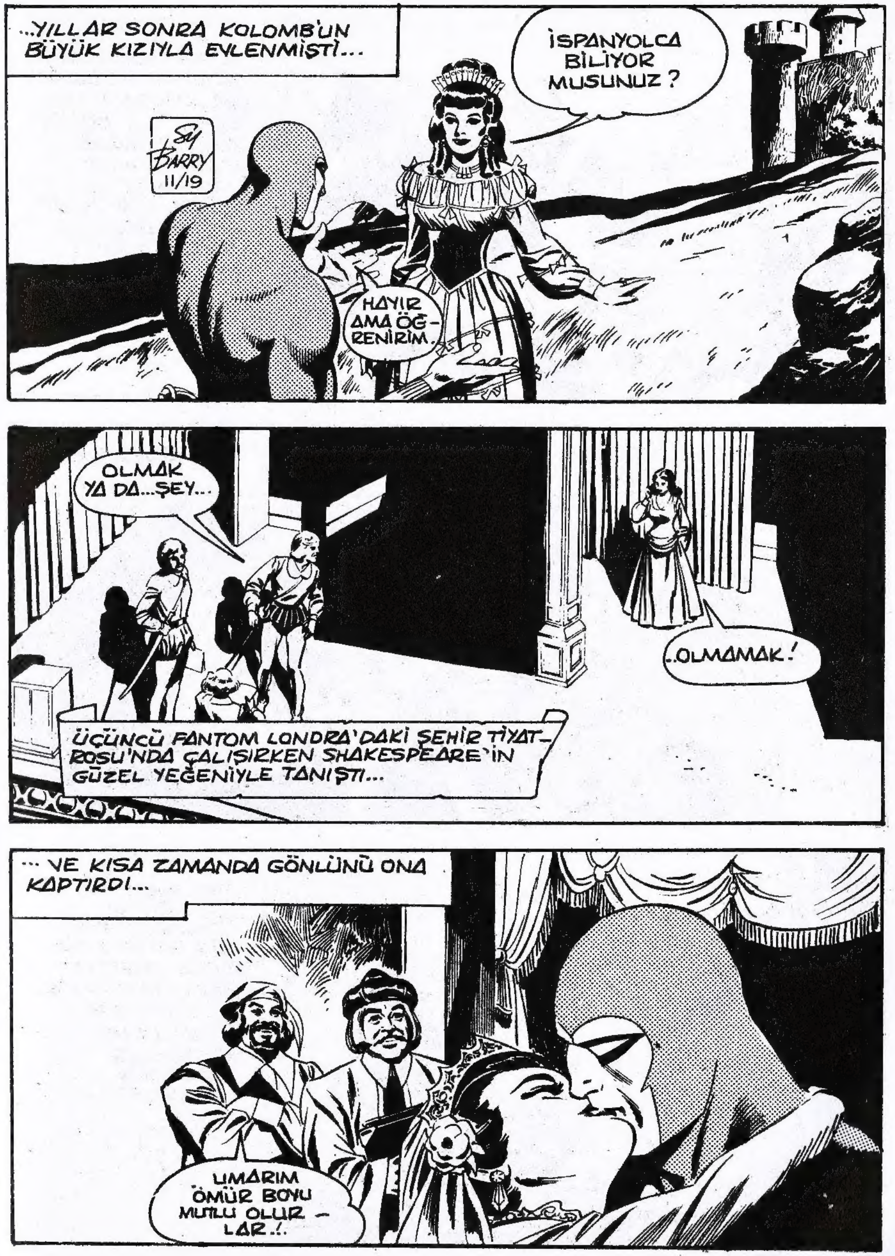
...YILLAR SONRA KOLOMB'UN BÜYÜK KIZIYLA EVLENMİŞTİ...
İSPANYOLCA BİLİYOR MUSUNUZ?
Sy Barry 11/19
HAYIR AMA ÖĞRENİRİM.
OLMAK YA DA...ŞEY...
..OLMAMAK!
ÜÇÜNCÜ FANTOM LONDRA'DAKİ ŞEHİR TİYATROSU'NDA ÇALIŞIRKEN SHAKESPEARE'İN GÜZEL YEĞENİYLE TANIŞTI...
... VE KISA ZAMANDA GÖNLÜNÜ ONA KAPTIRDI...
UMARIM ÖMÜR BOYU MUTLU OLURLAR.!

ALTINCI FANTOM, HAYATININ KADINI-NA, KORSAN KIZIL-SAKAL'LA DÖVÜŞ-TÜĞÜ SIRADA RASTLAMIŞTI... NAVARRA'NIN GÜZEL KRALİÇESİ, KIZILSAKAL'IN TUTSAĞIYDI...
DAHA SONRA ORMANIN DERİNLİKLERİNDE YAPILAN GÖRKEMLİ BİR DÜĞÜNLE HAYATLA-RINI BİRLEŞTİRDİLER..
ONUNCU FANTOM'UN YAŞANTISI İSE BİR DENİZ KAZA-SIYLA DEĞİŞTİ... BİR GÜN BATMAK-TA OLAN BİR İSKANDİNAV GEMİSİNE YARDIMA KOŞMUŞTU...

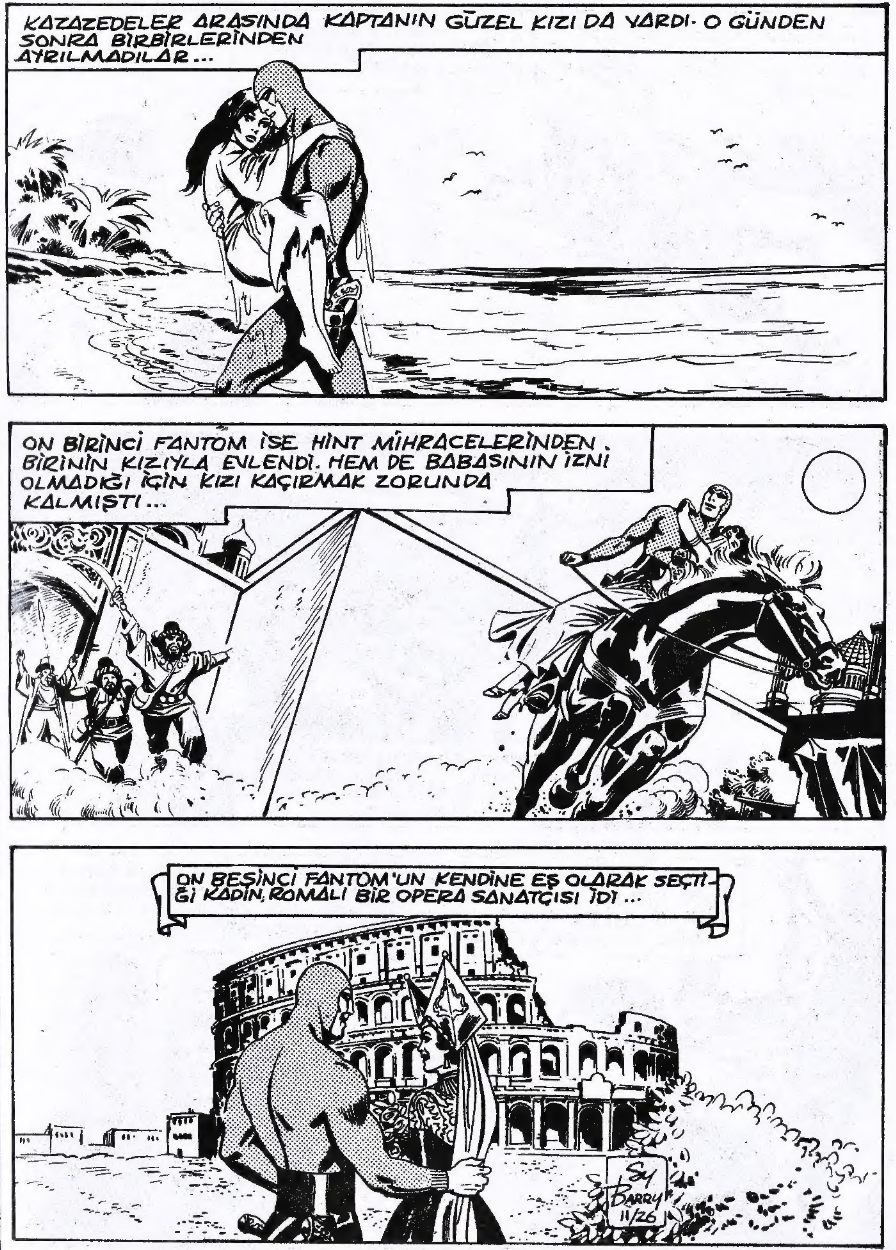
KAZAZEDELER ARASINDA KAPTANIN GÜZEL KIZI DA VARDI. O GÜNDEN SONRA BİRBİRLERİNDEN AYRILMADILAR...
ON BİRİNCİ FANTOM İSE HİNT MİHRACELERİNDEN BİRİNİN KIZIYLA EVLENDİ. HEM DE BABASININ İZNİ OLMADIĞI İÇİN KIZI KAÇIRMAK ZORUNDA KALMIŞTI...
ON BEŞİNCİ FANTOM'UN KENDİNE EŞ OLARAK SEÇTİ-Ğİ KADIN, ROMALI BİR OPERA SANATÇISI İDİ...
SY BARRY 11/26

© King Features Syndicate, Inc., 1978. World rights reserved.

BİR ŞEYİ MERAK EDİYORUM ÖLÜMSÜZ RUH... ACABA BAYAN DİANA BEBEK BEKLEDİĞİNDE...
... FANTOM GELENEKLERİNE UYUP OĞLUNUZU KAFATASI MAĞARASINDA MI DÜNYAYA GETİRECEK?..
OĞLUM MU?.. ŞEY... DOĞRUSU BU KONUYU HİÇ DÜŞÜNMEMİŞTİM MOZ DEDE...
KAFATASI MAĞARASI NE ZAMAN ÇOCUK SESLERİYLE ÇINLAYACAK?
EĞER BAYAN DİANA BURADA DOĞUM YAPARSA BEN YARDIM EDERİM. BU KONUDA UZMANIM...
ŞEY... BİLMEM Kİ...
DOSTLARININ BU KONUŞMALARI ÜZERİNE KIZILMASKE DÜŞÜNCELERE DALDI...
?!
EVET... NESLİMİZİN DEVAMI İÇİN BENİM DE BİR OĞLUM OLMALI... AMA NE ZAMAN?

BEBEK OLACAK MI?
NE ZAMAN?
UMARIM YAKINDA OLUR...
BURADA MI DOĞACAK?
BU KADAR HEYECANLANMANIZ GEREKSİZ. HENÜZ ORTADA BİR ŞEY YOK. OLURSA ÖNCE SİZE HABER VERİRİM...
ÇOCUKLARI OLMAYACAK MI?
YAKINDA MI?...
NE ZAMAN?
SİZE ŞİMDİDEN BİR CEVAP VEREMEM!
HERKES MUTLU BİR HABERİN BEKLEYİŞİ İÇİNDEYDİ...

ÇOK UZAKLARDA DİANA DA AYNI SORULARLA KARŞILAŞMIŞTI...
DİANA! MÜJDEYİ NE ZAMAN VERECEKSİN?
NE MÜJDESİ?
OFFICE
BAY HENRY SENİ İSTİYOR.
CANIM, ANLASANA! BEBEK..!
Sy Barry 12/10
DİANA! SANA BİR ŞEY HATIRLATMAK İSTEDİM... BİLİYORSUN, İŞ YASASINA GÖRE ANNE OLACAKLARA İKİ AY DOĞUM İZNİ VERİYORUZ. HEM DE ÜCRETLİ..!
TEŞEKKÜR EDERİM AMA HENÜZ BUNA İHTİYACIM YOK...
YİNE DE AKLINDA BULUNSUN..
DAHA SONRA YEMEKTE...
ÇOK İYİ BİR DOĞUM UZMANI TANIYORUM...
ÇALIŞTIĞI HASTANE ÇOK MODERN BİR YER...
BEBEĞİN GİYSİLERİNİ...
YETER ARTIK... BEN BEBEK FALAN BEKLEMİYORUM... ŞİMDİ YEMEKLERİ SÖYLEYİN BAKALIM.

AYNI AKŞAM, PALMER'LERİN EVİNDE...
DİANA! EVLENELİ NEREDEYSE BİR YIL OLUYOR. ARTIK TORUNUMU SEVMEK İSTİYORUM. SEN NE DERSİN DAVE?
HMM... EVET, GALİBA HAKLISIN!
ANNE LÜTFEN..!
BİR BEBEĞİMİN OLMASI GERÇEKTEN ÇOK GÜZEL. BUNU NEDEN DAHA ÖNCE DÜŞÜNMEDİM?
ACABA O DA İSTER MİYDİ?
© King Features Syndicate, Inc., 1978. World rights reserved.
EVLENDİKTEN BİR SÜRE SONRA DİANA'NIN TEHLİKEDE OLDUĞUNU ÖĞRENEN KIZILMASKE HEMEN KARISININ YARDIMINA KOŞMUŞ...

... VE ONU TARAKİMO'NUN ZALİM GENERALİ TARA'NIN ELİNDEN KURTARMIŞTI ...
WHAM
BUNU ÇOKTAN HAK ETTİN!
AAY!...
BU OLAYDAN SONRA KARI KOCA ZAMAN BULDUKÇA BİRARAYA GELDİLER. SON GÖRÜŞMELERİ SIRASINDA İSE DAVE PALMER SERSERİLERİN SALDIRISINA UĞRAMIŞTI...
!
!
FANTOM, DAVE DAYIYA SALDIRAN HAYDUTLARIN PEŞİNE DÜŞTÜĞÜNDE BÜYÜK KENTLERİN, VAHŞİ ORMANLARDAN DAHA TEHLİKELİ YERLER OLDUĞUNU FARKETMİŞTİ...

GÜNLERCE SÜREN BÜYÜK BİR MÜCADELEDEN SONRA SALDIRGANLARI ALTETTİ...
UHH! SONUNDA BAŞARDIM...
FANTOM, MUTLU HABERİ, BU OLAYDAN SONRA DAVE PALMER'İ TEKRAR ZİYARETE GELDİĞİ ZAMAN ÖĞRENDİ...
SENİ TEKRAR GÖRDÜĞÜME SEVİNDİM. ARTIK TAMAMEN İYİLEŞTİM SAYILIR...
KENTTE YAŞAM ORMANDAKİNDEN DAHA ZOR. BU SORUNLARA KESİN BİR ÇÖZÜM GEREK...
AZ KALSIN UNUTUYORDUM. DİANA SENİ ARIYORDU. ÖNEMLİ BİR HABERİ VARMIŞ..
SAĞOL! HEMEN GİDİYORUM.
?

DAYIN, BENİ GÖRMEK İSTEDİĞİNİ SÖYLE-Dİ..
EVET SEV-GİLİM... ÇOK ÖNEMLİ... ŞİMDİ DÖNE-RİM...
?
DİANA ÇOK HEYE-CANLIYDI... NE OLDU DERSİN ŞEYTAN ?
HAV!
FALK & BARRY 12/22
İŞTE GELİYOR...
HAYDİ DİANA, NE VAR SÖYLESENE... MERAK ETTİM...
BİLİYO-RUM... AMA ÖNCE...
...OTUR-SAN İYİ OLACAK!
?
ŞÖYLE DERİN BİR SOLUK AL!..
İŞTE OTURDUM. SENİ DİNLİYORUM, NEDİR BU BÜYÜK SIR?
BÜYÜK DEĞİL CANIM.... KÜÇÜCÜK...!

EVET... İŞTE SÖYLÜYORUM.
BİR ÇOCUĞU-MUZ OLA-CAK!..
!!
FALK & BARRY 12/25
ŞEY.. NA... NASIL ? ÇOCUĞUMUZ MU OLA-CAK DEDİN?
EVET.
E... EMİN MİSİN?
ELBETTE EMİNİM...
FALK & BARRY 12/26
YAŞASIN!
?

HARİKA BİR ŞEY BU... ÇOK MUTLUYUM KARICIĞIM. NE ZAMAN ÖĞRENDİN ?
ÇOK OLMADI ... SANA SÖYLEME-DEN ÖNCE İYİCE EMİN OLMAK İSTEDİM...
© King Features Syndicate, Inc., 1978. World rights reserved.
FALK & BARRY 12/27
OH... BAĞIŞLA! BİR YERİNİ İNCİTMEDİM YA ?
HAYIR!
NE OLUYOR BUNLARA KUZUM..?
BİLMEM... ÇOK MUTLU GÖRÜNÜYORLAR.
HAYDİ GEL! ANNEM-LE DAYIMA DA MÜJ-DEYİ VERELİM...
FAKAT NEYİN VAR ?
BİRKAÇ GÜN SONRA ORMANA DÖNMEM GEREK. FAKAT SENİ BU HALDE BIRAKAMAM. BİRLİKTE GİDERİZ...

BU HARİKA HABERİ REKS'E, MOZ DEDE'YE, GURAN'A VERMEK İÇİN SABIRSIZLANIYO-RUM... KİMBİLİR NE KADAR SEVİNECEKLER.!
FALK & BARRY 12/28
AMA SEVGİLİM, SENİNLE HEMEN GELEMEM...
?
© King Features Syndicate, Inc., 1978. World rights reserved.
“EDEN'DE BANA EVLENME TEKLİF ETTİĞİN GÜNÜ ANIMSIYOR MUSUN ?”
DİANA BENİMLE EVLENİR MİSİN ?
OHHH!
CEVABIN NEDİR ?
ŞEY... EVET...
DİANA FANTOMLA-RIN EŞLERİ HEP KAFATASI MAĞARA-SI'NDA YA-ŞAMIŞLARDI...
SONRA SENİNLE BİR ANLAŞMA YAPMIŞTIK...
AMA SEVGİLİM ARTIK ZAMAN DEĞİŞTİ. HEM BİLİYORSUN BE-NİM İŞİM VAR.

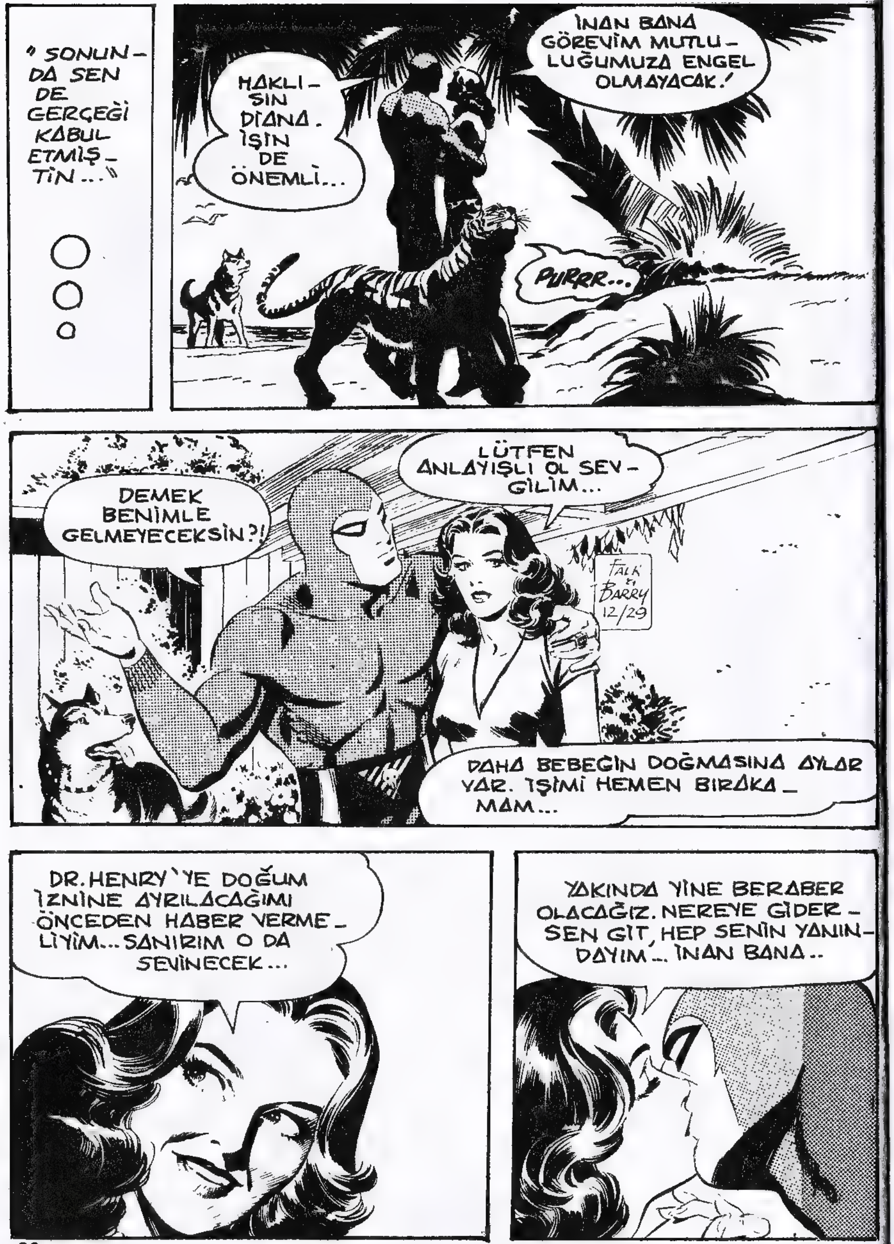
"SONUNDA SEN DE GERÇEĞİ KABUL ETMİŞTİN..."
HAKLISIN DİANA. İŞİN DE ÖNEMLİ...
İNAN BANA GÖREVİM MUTLULUĞUMUZA ENGEL OLMAYACAK!
PURRR...
DEMEK BENİMLE GELMEYECEKSİN?!
LÜTFEN ANLAYIŞLI OL SEVGİLİM...
FALK & BARRY 12/29
DAHA BEBEĞİN DOĞMASINA AYLAR VAR. İŞİMİ HEMEN BIRAKAMAM...
DR. HENRY'YE DOĞUM İZNİNE AYRILACAĞIMI ÖNCEDEN HABER VERMELİYİM... SANIRIM O DA SEVİNECEK...
YAKINDA YİNE BERABER OLACAĞIZ. NEREYE GİDERSEN GİT, HEP SENİN YANINDAYIM... İNAN BANA..

HAYDİ, SOMURTMAYI BIRAK ARTIK... AYRILMAK BENİM HOŞUMA GİDİYOR MU SANKİ?
AMA ORMANA DÖNMEN GEREKTİĞİNİ BİLİYORUM.
FALK & BARRY 12/30
BU YÜZDEN BİRBİRİMİZİ KIRMAMALIYIZ. BEBEK DOĞACAĞI ZAMAN YANINA GELECEĞİM.
NE OLDU BUNLARA BİRDENBİRE?
BİLMEM!
HAKLISIN DİANA... SENİ ÜZDÜĞÜM İÇİN BAĞIŞLA!..
HAYDİ ŞİMDİ İÇERİ GİRİP SİZİNKİLERE MÜJDEYİ VERELİM...
PEKİ SEVGİLİM!
FALK & BARRY 1/1

ANNE... DAVE DAYI... SİZE BİR HABERİMİZ VAR! YAKINDA BİR BEBEĞİMİZ OLACAK..!..
NASIL? BEBEK Mİ?
HARİKA..!..
OH DİANA... NE KADAR SEVİNDİĞİMİ BİLEMEZSİN... BEBEK İÇİN KÖŞEDEKİ ODAYI HAZIRLARIZ, SONRA DA...
SAKİN OL ANNE! HENÜZ ÇOK ERKEN...
DİANA NEREDE DOĞUM YAPACAK..?
BUNA KENDİSİ KARAR VERECEK!
ŞİMDİYE DEK FANTOM-LARIN ÇOCUKLARI HEP KAFATASI MAĞARASIN-DA DOĞDU...
FALK & BARRY 1/2
AMA BU DİANA'YA BAĞLI...

BABA OLACAĞINA GERÇEKTEN SEVİNDİN Mİ?
ELBETTE SEVGİLİM... HAYATTAKİ EN BÜYÜK ARZUM BU... AYRICA...
FALK & BARRY 1/3
...FANTOM GELENE-ĞİNİN DEVAMI OĞLUMA BAĞLI..!..
NEDEN GÜLÜYOR-SUN DİANA?
YA ÇOCUĞUMUZ KIZ OLURSA..?
?!
KIZ MI DEDİN?
TABİİ YA... İNSANIN KIZI OLMAZ MI?
SANIRIM ŞANSIMIZ YARI YARIYA...
DOĞRU... BUNU HİÇ DÜŞÜNMEMİŞTİM.

KIZ, YA DA OĞLAN... NE FARKEDER?
ÇOK MUTLU GÖRÜNÜYORLAR...
FALK & BARRY 1/4
EVET... KİT'İN O GARİP GİYSİLERİNE BİLE ALIŞTIM...
KIZILMASKE BİRKAÇ GÜN SONRA ORMANA DÖNMEK ÜZERE HAVAALANININ YOLUNU TUTTU...
SENİ ÇOK ÖZLEYECEĞİM, SEVGİLİM. BABA OLMAK SENİ MUTLU EDİYOR MU?
HEM DE NASIL... ONU ORMANIN DERİNLİKLERİNE GÖTÜRECEĞİM GÜNÜ SABIRSIZLIKLA BEKLEYECEĞİM...
SY BARRY 1/7
« ONA ATALARIMIZ VE GELENEKLERİMİZ HAKKINDA GERÇEK ÖYKÜLER ANLATIP KAFATASI MAĞARASI'NIN SIRLARINI AÇIKLAYACAĞIM... »

« OĞLUMA ORMAN YAŞANTISINI, ATA BİNMESİNİ, AVLANMASINI ÖĞRETECEĞİM. TIPKI BABAMIN BANA ÖĞRETTİĞİ GİBİ... »
« ONU DOSTLARIMLA DA TANIŞTIRACAĞIM... OĞLUMU SEVECEKLERİNE EMİNİM... »
İŞTE HAVAALANINA GELDİK...
OH SEVGİLİM... SENDEN AYRILMAK ÖYLE ZOR Kİ!..

ŞEY... KÖPEĞİNİZİ BURAYA KOYSAK DAHA İYİ OLMAZ MI?
İYİ FİKİR...
KARGO
İÇERİ GİR, ŞEYTAN!
KARGO
GİTMENİ HİÇ İSTEMİYORUM...
?
AYRILIK İKİSİNE DE ÇOK ZOR GELİYORDU...
© King Features Syndicate, Inc., 1979. World rights reserved.
ONA GEREKEN ÖZENİ GÖSTERECEKLERİNDEN EMİN OLMAK İSTEDİM...
AH... KEŞKE BEN DE SİZİNLE GELEBİLSEYDİM...
KARGO
FALK & BARRY 1/5
HOŞÇAKAL, DİANA... KENDİNE VE BEBEĞİMİZE İYİ BAK..!
MERAK ETME, SEVGİLİM...
?
ONA ÇOK İYİ BAKACAĞIM..!
FALK & BARRY 1/6
KÖPEĞİNİZ İÇİN MERAK ETMEYİN... ONA İYİ BAKARIZ...
TEŞEKKÜRLER...
ARTIK UÇAĞA BİNSENİZ İYİ OLUR, EFENDİM..!
FRAGILE
SENDEN AYRILMAK İSTEMİYORUM AMA NE YAZIK Kİ BAŞKA SEÇENEĞİM YOK...
EĞER BENİMLE GELİRSEN İÇİN RAHAT ETMEZ. EN İYİSİ BURADA KALIP İŞLERİNİ BİTİR...
FALK & BARRY 1/8
© King Features Syndicate, Inc., 1979 World rights reserved.

SONRA PLANLADIĞIMIZ GİBİ BERABER OLURUZ...
SAKIN BANA YAZMAYI UNUTMA...!
PEKİ... ARTIK DAYANAMIYORUM... ŞİMDİ AĞLAYABİLİRİM...
DUR! BEKLE!
?
FALK & BARRY 1/9
766
SONRA BİR ÖPÜCÜK DAHA...
HOŞÇAKAL, SEVGİLİM...
ÇOK ŞANSLI ADAMMIŞ...
TEŞEKKÜRLER. AMA ASIL ŞANSLI OLAN BENİM...

SON BİR ÖPÜCÜK DAHA...
FALK & BARRY 1/10
SEVGİLİ DİANA...
DAHA SONRA PALMERLERİN EVİNDE...
AH, DAVE DAYI... GİTTİ... KENDİMİ ÖYLE YALNIZ HİSSEDİYORUM Kİ...
SHAKESPEARE'İN SÖZÜNÜ HATIRLA, YAVRUM. "AYRILIK ÇOK TATLI BİR HÜZÜNDÜR..."
BİR SÜRE SONRA BENGALİDE...
GEL ŞEYTAN!
MOWİTAN HAVAAL
VE FANTOM SONUNDA ÇOK SEVDİĞİ ORMANIN KIYISINA VARDI...
SENİ ÇOK ÖZLEDİK KAHRAMAN...!
O DA SENİ ÖZLEDİ FANTOM...

YENİDEN KENDİ TOPRAKLARINA DÖNEN KIZILMASKE'YE HER ŞEY BİR BAŞKA GÖRÜNÜYORDU...
FALK & BARRY 1/11
World rights reserved.
BİR BEBEĞİMİZ OLACAK!
© King Features Syndicate, Inc. 1979 World rights reserved
FAN-TOM!
PİGMELERİN KORUDUĞU ORMANIN DERİNLİKLERİNE VARINCA GİZLİ GEÇİTTEN GEÇTİ...
FALK & BARRY 1/12
!
YAŞASIN! FANTOM AMCA DÖNDÜ!..
!
!

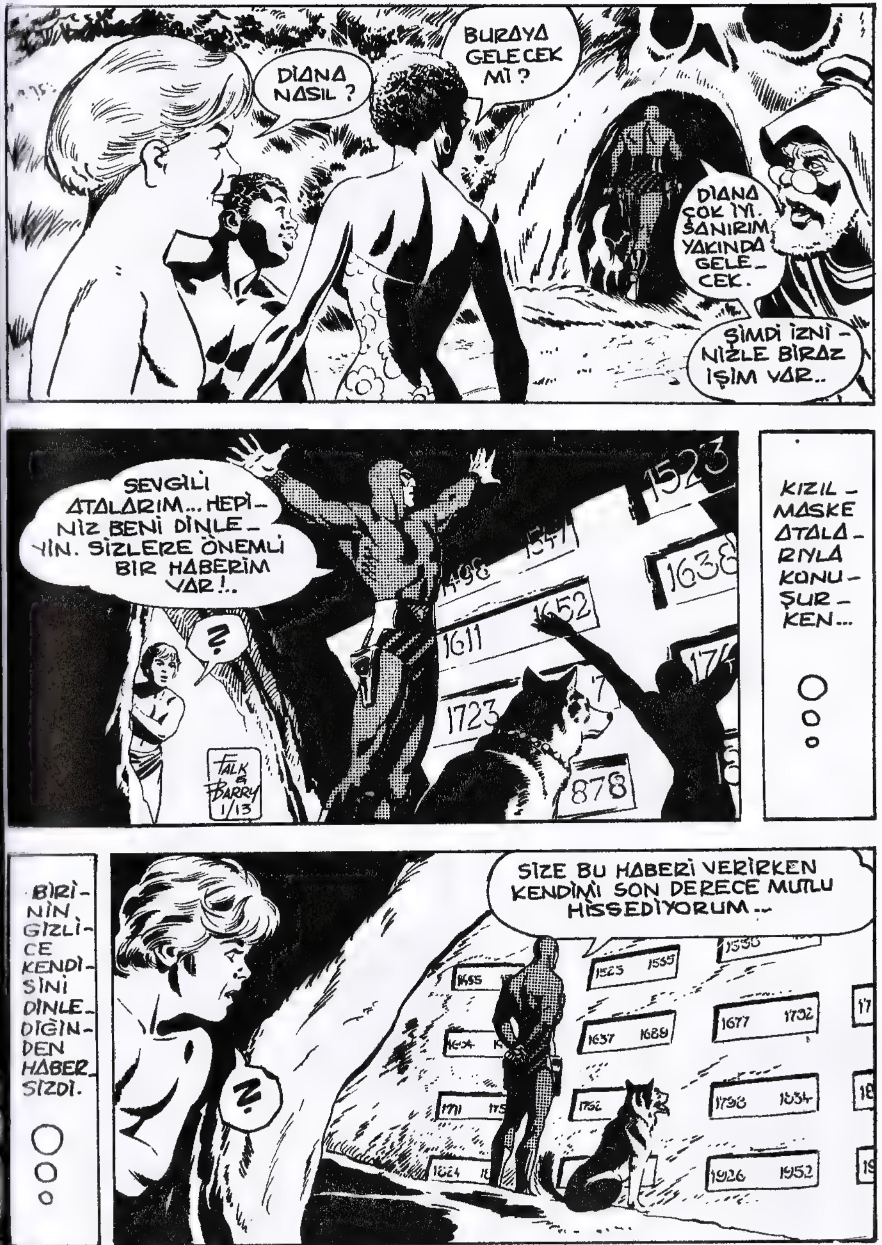
DİANA NASIL?
BURAYA GELECEK Mİ?
DİANA ÇOK İYİ. SANIRIM YAKINDA GELECEK.
ŞİMDİ İZNİNİZLE BİRAZ İŞİM VAR..
SEVGİLİ ATALARIM... HEPİNİZ BENİ DİNLEYİN. SİZLERE ÖNEMLİ BİR HABERİM VAR!..
?
FALK & BARRY 1/13
KIZILMASKE ATALARIYLA KONUŞURKEN...
BİRİNİN GİZLİCE KENDİSİNİ DİNLEDİĞİNDEN HABERSİZDİ.
?
SİZE BU HABERİ VERİRKEN KENDİMİ SON DERECE MUTLU HİSSEDİYORUM...

EĞER ŞANSIMIZ VARSA KARIM YENİ BİR VARİS DÜNYAYA GETİRECEK...
FALK & BARRY 1/15
VARİS NE DEMEK?
REKS, NE İŞİN VAR BURADA? YOKSA BENİ Mİ DİNLİYORDUN?
1552
1705
186
1899
FALK & BARRY 1/16
EVET, FANTOM AMCA. ÖZEL KONUŞTUĞUNU BİLMİYORDUM, AMA KİMSE DUYMADI...
AZ ÖNCE YENİ BİR VARİSTEN SÖZ ETTİN... YOKSA BU...
EVET REKS... BU YENİ VARİS BİR BEBEK!..
YANİ DİANA'NIN BEBEĞİ Mİ OLACAK?..
ÖYLE... AMA HENÜZ KİMSEYE BAHSETMEK YOK...

BİR BEBEK HA? YAŞASIN! OĞLAN MI OLACAK!?...
ŞİMDİDEN NASIL BİLEBİLİRİM? SAKIN UNUTMA! BUNDAN KİMSEYE SÖZ ETMEYECEKSİN...
(HOMUR... HOMUR..)
FALK & BARRY 1/17
NEYİN VAR REKS?
BİR ŞEYİM YOK! KİMSEYE SÖYLEMEYECEĞİM!.. (HOMUR!.. HOMUR!..)
REKS... BİR YERİN Mİ AĞRIYOR..?
HAYIR!.. (HOMUR!.. HOMUR!..)
ARTIK DAYANAMIYORUM! EĞER BİRİNE SÖYLEMEZSEM PATLAYABİLİRİM...
?
??

DİANA'NIN BEBEĞİ OLACAK!
!
!
MUTLU HABER!
BAYAN DİANA ANNE OLACAKMIŞ!
KUTLARIZ!
ÇOK SEVİNDİK!
DİANA ADINA HEPİNİZE TEŞEKKÜR EDERİM...
FALK & BARRY 1/19
REKS, HANİ KİMSEYE SÖYLEMEYECEKTİN ?
GAYRET ETTİM AMA BAŞARAMADIM...
KENDİLİĞİNDEN AĞZIMDAN ÇIKIVERDİ..!

AYNI ANDA BİNLERCE MİL ÖTEDE...
© King Features Syndicate, Inc., 1979 World rights reserved.
DİANA... ŞEY... SANA ÖZEL BİR SORU SORABİLİR MİYİM ?
BEBEK Mİ BEKLİYORSUN ?
NEREDEN ANLADINIZ DR. HENRY ? HENÜZ BELLİ OLMUYOR...
FALK & BARRY 1/20
SADECE BİR TAHMİN... BU KONUDA İÇGÜDÜLERİM ÇOK KUVVETLİDİR...
AYRICA ANNEN DE HABER VERMİŞTİ!
AYNI ANDA ORMANDA...
UMARIM BAYAN DİANA BEBEĞİNİ KAFATASI MAĞARASINDA DÜNYAYA GETİRİR...
SEN NE DÜŞÜNÜYORSUN MOZ DEDE ?

BUGÜNE DEK BÜTÜN FANTOMLAR BURADA DOĞDU... BU GELENEK BOZULMAMALI...
FALK & BARRY 1/22
BEBEK KAFATASI MAĞARASINDA DOĞMALI!
ONA SORSANA!..
SUS REKS! BU BİZİ İLGİLENDİRMEZ...
BANA NE SORACAKSINIZ ?
BEBEĞİNİZ FANTOM GELENEĞİNE UYGUN OLARAK BURADA MI DÜNYAYA GELECEK ?
BUNA ANNESİ KARAR VERECEK...
UMARIM BURAYA GELMEYİ KABUL ETMEZ...

ZAMAN DEĞİŞİYOR MOZ DEDE... HASTANEDE DOĞUM YAPMAK DAHA GÜVENCELİ...
YANİ BEBEĞİN BURADA DOĞMASINI İSTEMİYOR MUSUN ?
İYİ AMA BUNDA KORKACAK NE VAR ? YOKSA DÜŞMANLAR MI ?
FALK & BARRY 1/24
MERAK ETMENE GEREK YOK, ÖLÜMSÜZ RUH. PİGMELER ONU HER TEHLİKEDEN KORUR...
BUNU DEMEK İSTEMİYORUM, GURAN...
GRR.
GRR.
© King Features Syndicate Inc., 1979 World rights reserved
DİANA'NIN MODERN BİR HASTANEDE DOĞUM YAPMASINI TERCİH EDERİM... BİR SORUN ÇIKABİLİR...
SORUN MU ? DOĞUM YAPMANIN BİR ZORLUĞU YOK Kİ...

BİZİM KADINLARIMIZ ÇOCUKLARINI TARLADA BİLE DOĞURUYORLAR. BUNDAN KOLAY NE VAR ?
KADIN OLSAYDIN KOLAY OLUP OLMADIĞINI O ZAMAN ANLARDIN...
?!
OYSA DIANA'NIN HAZIRLIĞI ASRIN GEREKTİRDİĞİ BİÇİMDEYDİ...
İKİNİZİN DE DURUMU ÇOK İYİ DIANA.. SANA HASTANEDE YER AYIRTMALIYIZ...
HENÜZ ERKEN DEĞİL Mİ DOKTOR ?
OLSUN ! HASTANELERDE YER BULMAK ÇOK ZOR...
ŞİMDİLİK KALSIN. BURADA DOĞUM YAPACAĞIM KESİN DEĞİL..
ÖYLE Mİ ? NEREDE PEKİ ?!
DAHA KARAR VERMEDİM... BELKİ ÇOK UZAKLARDA !..

BUGÜN DOKTORA GİTTİM, BENİ İYİ BULDU...
SEVİNDİM. SANA HASTANEDE YER AYIRTALIM...
GEREK YOK ANNE ! BELKİ DE DOĞUMU BURADA YAPMAM...
NEREDE YAPACAKSIN ?
KAFATASI MAĞARASINDA !..
OH... OLAMAZ !..
FALK & BARRY 1/27
DIANA, ÇOCUĞUNU O MAĞARADA DOĞURAMAZSIN..!
NEDEN ANNE ? BÜTÜN FANTOMLAR ORADA DÜNYAYA GELMİŞ...
ORMANA GİTMİŞTİK... ORASI ÇOK İLKEL BİR YER...
HAYIR. ÇOK GÜZEL BİR YER ANNE... AMA ÜZÜLME, KESİN KARAR VERMEDİM...

DAHA SONRAKİ GÜNLER-DE DİANA HAZIR-LIKLARINI YOĞUN-LAŞTIRDI...
Kolay Doğum
DAVE...ONUNLA MUTLAKA KONUŞMA-LISIN. BÖYLE BİR SAÇ-MALIK YAPMASINA İZİN VERME!..
HENÜZ BİR YERE GİTTİĞİ YOK LILY...
FALK & BARRY 1/29
... VE ARALIKSIZ DEVAM ETTİ...
FALK & BARRY 1/30
ŞEY... DAHA ÖNCE ÇOCUĞUNUZ OLDU MU? ZOR MU?
AKSİNE! HARİKA BİR ŞEY!.
DOĞUM KLİNİĞİ
KOLAY DOĞUM
ORMANA GİDECEK DİYE ÖYLE ENDİŞE EDİYORUM Kİ... ONU BU FİKRİNDEN CAYDIRMA-LIYIZ...

İZİNE NE ZAMAN ÇIKACAKSIN DİANA?
YAKINDA, DAVE DAYI!.
FALK & BARRY 1/31
ANNEN BEBEĞİ ORMANDA DOĞURACAKSIN DİYE ÇOK ÜZÜLÜYOR...
ONU ÜZMEK İS-TEMEZDİM AMA KARARI-MI VERDİM.
BEBEĞİMİZ KAFATASI MAĞARASINDA DO-ĞACAK...
?!
BUNU YALNIZ BEN DEĞİL, O DA ÖYLE İSTİYOR...
İYİ DÜŞÜN DİANA! ÇOK İLKEL BİR YER...
NE HASTANE VAR, NE DE DOKTOR..!
KORKMUYORUM DAVE DAYI. BE-NİM İÇİN BÜYÜK TECRÜ-BE OLACAK...

ÖTE YANDA ORMANIN DERİNLİKLERİNDE...
SEN DE BURAYA GELMESİNİ İSTİYOR MUSUN ?
HAYIR BAYAN TAGAMA... HASTANEDE DAHA İYİ BAKILIR...
FALK & BARRY 2/1
YİNE DE BAYAN DİANA GELMEYE KARAR VERİRSE HEMŞİRE OLDUĞUMU UNUTMAYIN.
SAĞOL... BUNA GEREK OLACAĞINI SANMIYORUM... DOĞUM İÇİN BEN ORAYA GİDECEĞİM...
FALK & BARRY 2/2
DİANA İSE AKSİNİ DÜŞÜNÜYORDU...
RAPORLARI ÇOK GÜZEL HAZIRLAMIŞSIN DİANA.. ŞİMDİ GÖREVİN...
ÖZÜR DİLERİM DR. HENRY...
DOĞUM İZNİMİ İSTİYORUM. BENGALİ'YE GİDECEĞİM...
HMM. DEMEK GİTMEYE KARARLISIN ?!

İZİN İÇİN BİRAZ ERKEN DEĞİL Mİ ?
EVET AMA HAZIRLANMAM GEREK. YAPILACAK BİR SÜRÜ İŞİM VAR...
FALK & BARRY 2/3
AYRICA DOKTOR YOLCULUK İÇİN EN UYGUN ZAMAN OLDUĞUNU SÖYLEDİ...
İYİ ŞANSLAR DİANA... KIZ MI İSTİYORSUN, OĞLAN MI ?
UMARIM OĞLAN OLUR...
TIPKI BABASI GİBİ...
TELGRAF ÇEKMEK İSTİYORUM. BAY FANTOM ADINA... P.K.7. MOWITAN BENGALİ...
"AYIN ON ÜÇÜNDE GELİYORUM... BENİ FANTOM KAYALIĞINDA KARŞILA... SEVGİLER!"
FALK & BARRY 2/5

"...FANTOM KAYALIĞINDA KARŞILA. SEVGİLER..."
?!
© 1979 King Features Syndicate, Inc. World rights reserved.
DİANA! ORMANA GİDEMEZSİN... ÇILGINLIK BU.!.
KARAR VERDİM ANNE.
TELGRAF YERİNE KISA SÜRE-DE İLETİL-MİŞTİ...
MOWITAN POSTA OFİSİ
TELGRAF
Ayın on üçünde geli-yorum. Beni Fantom kayalığında karşıla. Sevgiler.
BAY FAN-TOM'A MEKTUP VAR MI?
TELGRAF VAR...
KİM BU FANTOM? ONU HİÇ GÖRME-DİM...
FANTOM FANTOM'-DUR.!.
ORMANIN GİRİŞİNDE...
ONA TELGRAF GELMİŞ. KOŞUP GÖTÜRE-YİM Mİ?
FALK & BARRY 2/6
HAYIR...TELGRAF ACELE HABER DEMEKTİR! FARAKA İLE GÖNDERECEĞİM...O DA POSTA MAYMU-NU ÇİTA'YA İLETİR...
© 1979 King Features Syndicate, Inc. World rights reserved.

TELGRAF
Ayın on üçünde geli-yorum. Beni Fantom kayalığında karşıla Sevgiler
TELGRAF FARAKA'NIN AYAĞI-NA DİKKATLE BAĞLANDI...
UÇ FARAKA!
BU ARADA DİANA YOLA ÇIKMAK ÜZEREYDİ...
LÜTFEN İNATÇILIK ETME KIZIM... İYİ DÜŞÜN...
OLMAZ ANNE, ONA TELGRAF ÇEKTİM, BENİ BEKLİYOR... ÜZÜLMENE GEREK YOK.!.
İYİ ŞANSLAR!
FALK & BARRY 2/7
UÇAKTAKİ HANIM YOLCULAR DİANA İLE İLGİLENİ-YORDU...
BU İLK ÇOCUĞU-NUZ MU? BENİM İLK DOĞUMUMU HATIR-LIYORUM DA... O SIRALAR SİNGA-PUR'DAYDIK.-
DEMEK BEBEK BEKLİYORSUNUZ? NE GÜZEL...
!
KOLAY DOĞUM

O GÜN DÖNME DOLABA BİNMİŞTİK...
BİRDEN SANCILANDIM... SONRA...
BENİM İLK ÇOCUĞUM TAKSİDE DOĞDU...
NE KADAR HEYECANLIYDIM...
HA! HA!..
İZNİNİZLE BAYANLAR...
UFF... KAFAM ŞİŞTİ. ORMANIN SESSİZLİĞİNİ ÖYLE ARIYORUM Kİ... TABİİ ONU DA...
HAVLU
BEN ŞEFLER TOPLANTISINA GİDİYORUM. EĞER BİR MESAJ GELİRSE...
ÖZELLİKLE DİANA'DAN, DEĞİL Mİ?
FALK & BARRY 2/8

EVET, REKS... ÖZELLİKLE ONDAN. BANA TAMTAMLARLA HABER VERİRSİNİZ...
BU ARADA FARAKA DEĞİŞTİRME İSTASYONUNA ULAŞMIŞTI...
FANTOM'A HABER VAR..!
TELGRAF FARAKA'DAN ALINARAK POSTA MAYMUNU ÇİTA'YA TESLİM EDİLDİ...
HAYDİ BUNU HEMEN SAHİBİNE İLET...
EEK EEK
EEK EEK!..
©1979 King Features Syndicate, Inc. World rights reserved.
AYNI ANDA ŞEFLER TOPLANTISINDA...
SENİN CEVABIN NEDİR FANTOM?
ŞEY... LÜTFEN SORUYU TEKRARLAR MISIN?..
FALK & BARRY 2/9

TOPLANTIYA KATILAN KIZILMASKE DİANA'NIN YOLA ÇIKTIĞINDAN HABERSİZDİ...
O SIRADA ORMAN POSTASI, MESAJI ORMANIN DERİNLİKLERİNE GÖTÜRÜYORDU...
TELGRAF
Ayın on üçünde geliyorum. Beni Fantom kayalığında karşıla... Sevgiler.
FALK & BARRY 2/10
NE VAR Kİ BAZEN BEKLENMEDİK AKSİLİKLER...
TELGRAF
Ayın on üçünde geliyorum. Beni Fantom kayalığında karşıla. Sevgiler..
EEK EEK.
GRRR. HSSS.
...POSTAYI GECİKTİREBİLİR...

EEK EEK.
FALK & BARRY 2/12
İŞTE BÖYLE BİR AKSİLİK OLMUŞ, POSTA MAYMUNU SALDIRIYA UĞRAMIŞTI...
DİANA ALANA İNDİĞİNDE...
TELGRAFIMI ALMIŞ OLMALI. ÖYLE HEYECANLIYIM Kİ...
...POSTA HÂLÂ YERİNE ULAŞMAMIŞTI...
EEK EEK!
GRRR. HSSS...
FALK & BARRY 2/13
TOPLANTI ÇOK YARARLI OLDU..
SEN NE DERSİN FANTOM?
EVET.. ÇOK GÜZELDİ. YANİ YARARLIYDI...

BU SIRADA MOWITAN HAVAALANINDA.
İSTEDİĞİNİZ HELİKOPTER HAZIR BAYAN WALKER. NEREYE GİDECEK-SİNİZ ?
FANTOM KAYALIĞINA.. İŞTE TAM BU-RASI...
FAKAT BURASI ORMANIN İÇLERİ. ORAYA İNİŞ YAP-MAK İMKANSIZ...
AMA MUTLAKA GİTMEM GEREK!
BİRİYLE BULUŞA-CAĞIM...
AMA ORADA VAHŞİLERLE SIRTLANLARDAN BAŞKA KİMSE YOKTUR...
AKLINI KAÇIRMIŞ...
SİZE GİTMEM GEREK DİYORUM.
PEKİ EFENDİM. BİR DAKİKA İZİN VERİN...
ORMANIN DERİNLİKLE-RİNE UÇMAK İSTEYEN SİZ MİSİNİZ ?
EVET... SİZ KİMSİ-NİZ ?

ALAN DOKTORUYUM. GÖREVLİLER SİZİ ŞEY SANMIŞLAR...
DELİ Mİ SANMIŞLAR ? ORAYA UÇMAK İSTEDİĞİM İÇİN Mİ? BEN ORAYA DAHA ÖNCE GİTTİM...
HELİKOPTERİN GİTMESİNE İZİN VEREMEYİZ... EĞER BİR TANIDI-ĞINIZ VARSA HABER VERELİM.
TANIDIK MI ? EVET... LÜTFEN BAŞKAN LUAGA' YI ÇAĞIRIN!
?!
ZAVALLI İYİCE KEÇİLERİ KAÇIRMIŞ.
EN İYİSİ BİR AMBULANS ÇAĞIRA-YIM...
DELİ OLDU-ĞUMU SA-NIYORLAR. NE YAP-SAM ?
YAKINDA BİR BEBEK BEKLİYO-RUM. EĞER DEDİĞİMİ YAPMAZ-SANIZ ŞİMDİ HEMEN DOĞU-RURUM.
!!!

NEDEN TARTIŞIYORSUNUZ ?
ORMANA GİTMEK İÇİN HELİKOPTER İSTİYORDU, ŞİMDİ DE BAŞKANI ÇAĞIRIN DİYE TUTTURDU.
SİZ ONU OYALAYIN BEN AMBULANS ÇAĞIRAYIM...
FALK & BARRY 2/17
BİRAZ BEKLERSENİZ BAŞKANA HABER VERİRİZ BAYAN...
© 1979 King Features Syndicate, Inc. World rights reserved.
O HALDE NE DURUYORSUNUZ ?
HEMEN GİDİ... OH.!.
ADAMIN GÖZÜ DİANA'NIN MADALYONUNA TAKILMIŞTI...
FANTOMUN İYİLİK MÜHÜRÜ BU.!.
BUNU NEREDEN BULDUNUZ ?
KENDİSİ VERDİ!
ONU TANIYOR MUSUNUZ ?
© 1979 King Features Syndicate, Inc. World rights reserved.
FALK & BARRY 2/19

TABİİ...
EĞER KARISI OLDUĞUMU SÖYLERSEM İNANMAZLAR.
LÜTFEN BAŞKANI ÇAĞIRIN ARTIK...
FANTOMU TANIDIĞINI SANMIYORUM.
BELKİ DE KOLYEYİ ÇALMIŞTIR.
ONU GÖZDEN KAÇIRMAYIN... SARAYI ARAYALIM...
BURADA BİR KADIN VAR... BAŞKANI TANIDIĞINI İDDİA EDİYOR...
ADI DİANA PALMERMİŞ...
PRESIDENT
FALK & BARRY 2/20
© 1979 King Features Syndicate, Inc. World rights reserved.
BU ADI HİÇ DUYMADIM... YİNE DE GÜVENLİK KAYITLARINI İNCELEMEMİZ GEREK...
ÜZGÜNÜM BAYAN. SARAYDAN SİZİ TANIMADIKLARINI SÖYLEDİLER...
NASIL OLUR..?! NİKÂHIMIZI BAŞKAN KIYMIŞTI.
İYİCE ÇILDIRMIŞ...

© 1979 King Features Syndicate, Inc.
World rights reserved.

ÜSTÜMÜ ARAMAYA KALKINCA BİRDEN SİNİRLENDİM.
DIANA, HARİKASIN! NE İŞİN VAR BURADA?
BUGÜN ONUNLA FANTOM KAYALIĞINDA BULUŞACAĞIM. FAKAT BU ADAMLAR BENİ DELİ SANDILAR...
ÖNCE BİRLİKTE YEMEK YİYELİM, SONRA İŞİNİ HALLEDERİZ...
ONU TANIYOR!
DELİ DEĞİLMİŞ..!
FALK & BARRY 2/24
AZ SONRA BAŞKANLIK SARAYINDA...
BENİ EVLENDİRDİĞİNİZİ SÖYLEYİNCE İYİCE ŞAŞIRDILAR... HELE BAŞKAN GORANDA'NIN DA DÜĞÜNÜME GELDİĞİNİ SÖYLESEYDİM NE YAPARLARDI ACABA?..
NELER DÜŞÜNECEKLERİNİ TAHMİN EDİYORUM..

ÇOK KALACAK MISIN?
NE KADAR KALACAĞIM BEBEĞE BAĞLI...
KİMİN BEBEĞİNDEN SÖZ EDİYORSUN?
KİMİN OLACAK? BENİM TABİİ..!
FALK & BARRY 2/26
OH! HARİKA BİR HABER BU... DOĞUM NEREDE OLACAK?
BURADA DOKTOR LUAGA!..
ÇOK MODERN HASTANELERİMİZ VAR. HEMEN BİR ODA AYIRTALIM..
ÇOK NAZİKSİNİZ AMA BURADA DERKEN KAFATASI MAĞARASINI KASTETMİŞTİM.
FALK & BARRY 2/27
FAKAT BU ÇOK SAKINCALI..!
SİZ DE ANNEM GİBİ KONUŞUYORSUNUZ...

KARARIN KESİN OLMALI.. SENİ HELİKOPTERİMLE GÖNDERECEĞİM.
BEBEK DOĞUNCA BANA DA HABER VERİN ...
TABİİ... HER ŞEY İÇİN TEŞEKKÜRLER!..
GİDECEĞİN YER ÇOK UZAK. SENİ BEKLEDİĞİNDEN EMİN MİSİN..?
EVET... TELGRAF ÇEKTİM. HOŞÇAKALIN...
NE VAR Kİ DİANA YANILIYORDU...
EEK! EEK!
FALK & BARRY 2/28
İYİ YOLCULUKLAR!
AZ SONRA HELİKOPTER HAREKET ETTİ...
ORMANA İNİŞ YAPMAK ÇOK ZORDUR BAYAN.
MERAK ETMEYİN!..
İNECEĞİMİZ YER ELVERİŞLİDİR...

KIZILMASKE HENÜZ TELGRAFI ALMAMIŞTI... ŞEFLER TOPLANTISINDAN AYRILDIKTAN SONRA...
ARANIZDA OLMAK BENİM İÇİN ZEVKTİ... HOŞÇAKALIN!..
GÜLE GÜLE, ÖLÜMSÜZ RUH!..
SY BARRY 2/18
...YAKLAŞMAKTA OLAN ORMAN OLİMPİYATLARININ PROVALARINI İZLEMEYE GİTTİ...
FENA SAYILMAZ... AMA VÜCUDUNU BİRAZ DAHA GERMELİSİN...
İŞTE BÖYLE...
ÇOK GÜZEL!
SY BARRY 2/25

İYİ... DAHA YÜKSEK ATLAMAYA ÇALIŞ... UNUTMA! YARIŞMADA ATEŞİN ÜZERİNDEN ATLAYACAKSIN.
FALK & BARRY 3/1
BİRKAÇ MİL ÖTEDE, GÖKLERDE...
NEREYE İNMEK İSTİYORSUNUZ BAYAN ?
ŞURADAKİ AÇIKLIĞA...
FALK & BARRY 3/2
EN YAKIN KENTTEN BEŞ YÜZ MİL UZAKTAYIZ. BURALARI TEHLİKELİ YERLER...
BİLİYORUM.
BURASI OLDUĞUNA EMİN MİSİNİZ ?
ELBETTE... BENİM İÇİN ÜZÜLMEYİN...
ARTIK GİDEBİLİRSİNİZ...

ŞEY... İSTERSENİZ EŞİNİZ GELİNCEYE KADAR KALABİLİRİM...
BUNA HİÇ GEREK YOK. BEKLEDİĞİMİ BİLİYOR...
FALK & BARRY 3/3
AMA DİANA YANILIYORDU...
BİRAZ DAHA ATAK OLMALISIN... BÖYLE...
ANLADIM...
ÇÜNKÜ TELGRAF HÂLÂ YERİNE ULAŞMAMIŞTI...
EEK! EEK!
KEŞKE ONU YALNIZ BIRAKMASAYDIM...
UMARIM BEKLEDİĞİ GECİKMEZ...
NEREDE KALDI ACABA? HER ZAMAN VAKTİNDE GELİRDİ...

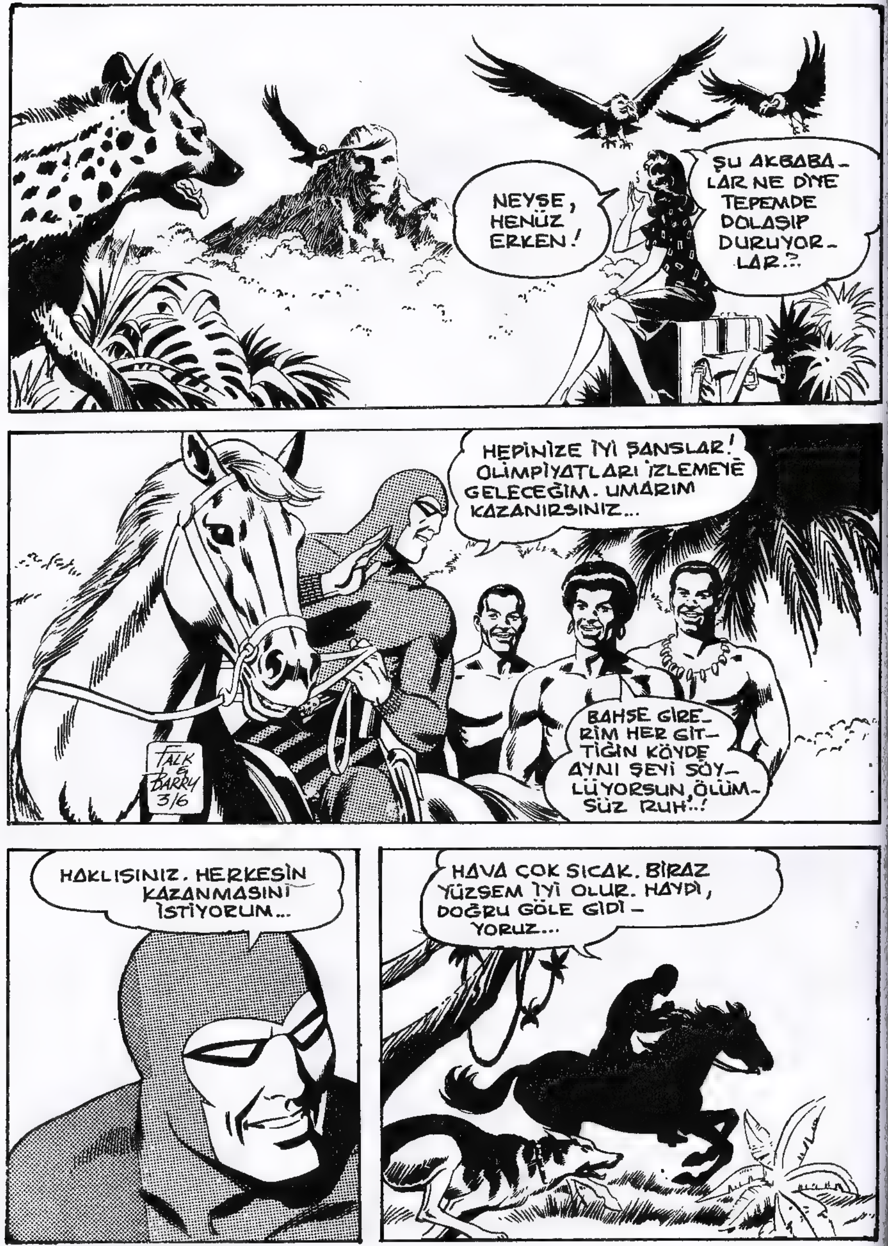

© 1979 King Features Syndicate, Inc. World rights reserved.

İŞTE GELDİK.!.
NE VAR ŞEYTAN? AH, BİR LEOPAR.!.
HAY! GRR.!..
GALİBA BİR AVIN PEŞİNDE...
EEK EEK!
O DA NE? POSTA MAYMUNU...
NE İŞİN VAR SENİN BURADA? YOKSA O LEOPAR SENİ Mİ İZLİYOR_DU?..
EEEK! EK EEK!
FALK & BARRY 3/9

AYNI ANDA YAKINLARDA...
OH TANRIM! NEDİR BU BAŞIMA GELENLER.?
ŞU ANDA KARŞIMA BİR TAKSİ ÇIKSA...
BANA BİR TELGRAF VAR.!.
DIANA'DAN GELİYOR.!..
"..Fantom kayalığında karşıla... BUGÜN.!."
FALK & BARRY 3/10
SONUNDA HABER YERİNE ULAŞMIŞTI.
SEN GERİ DÖNEBİLİRSİN...
DIANA NEDEN GELDİ ACABA? YOKSA KÖTÜ BİR ŞEY Mİ OLDU?
FALK & BARRY 3/12

GERÇEKTEN DE O SIRADA DIANA KÖTÜ BİR DURUMDAYDI..
DEFOLUN BAŞIMDAN! KEŞKE YANIMDA BİR SİLAHIM OLSAYDI...
HEHE..
HEH!
BU SOPAYLA ONLARLA BAŞETMEM OLANAKSIZ... ŞU AĞACA BİR ULAŞABİLSEM!
HEHEHE...
TEK KURTULUŞ UMUDUM BU..!
OHHH!
FALK & BARRY 3/13

OH!
FAKAT AKSİLİKLERİN ARKASI KESİLMİYORDU... DİANA DÜŞMÜŞTÜ, AMA HEMEN...
...TOPARLANMAYA ÇALIŞTI. ÇEVRESİ İYİCE SARILMIŞTI.
HEHEHE..
ARTIK GÜCÜM KALMADI! DAYANAMIYORUM!
!
İŞTE TAM BU SIRADA KIZILMASKE UZAKTAN OLANLARI GÖRDÜ...

AKBABALAR HAVADA DAİRELER ÇİZİYORDU...
HISS HISS
FALK & BARRY 3/14
BİRDEN.
BANG
BANG
!
DİANA!
DİANA?!
OH, SEN MİSİN SEVGİLİM ?TAM ZAMANINDA YETİŞTİN...
...EĞER BİRAZ GECİKSEYDİN MAHVOLMUŞTUM.!.

DİANA! İYİ MİSİN ? YA BEBEK...
EVET... TABİİ... ÖLÜMSÜZ RUH'UN ÇOCUĞU KURU GÜRÜLTÜYE PABUÇ BIRAKMAZ...
ÖYLE DEĞİL Mİ ?
FALK & BARRY 3/15
ŞİMDİ DAHA İYİYİM. SENİ GÖRDÜĞÜME HİÇ BU KADAR SEVİNMEMİŞTİM...
DİANA, BİR SAAT ÖNCESİNE KADAR GELECEĞİNDEN HABERİM YOKTU.
FALK & BARRY 3/16
DEMEK TELGRAF GECİKTİ?! TAHMİN ETMELİYDİM...
BİR LEOPAR POSTA MAYMUNU GİTA'NIN YOLUNU KESMİŞ. ŞANSIMIZ VARMIŞ Kİ ONA RASTLADIM.!
HAKLISIN!

ÖYLE KORKULU ANLAR YAŞADIM Kİ...
ARTIK HEPSİ GEÇTİ... DİANA, BURAYA NEDEN GELDİN ?
TAHMİN EDEMİYOR MUSUN ? ZAMANIM YAKLAŞIYOR..!
YANİ ?
FALK & BARRY 3/17
YANİ BÜTÜN FANTOMLAR GİBİ BEBEĞİMİZ KAFATASI MAĞARASINDA DÜNYAYA GELECEK...
OLAMAZ..!
BUNU İSTEDİĞİNE GERÇEKTEN EMİN MİSİN ?
ELBETTE. BUNA ÇOK MU ŞAŞIRDIN ?
FAKAT BEN... ANNENİN BİR HASTANEYİ TERCİH EDECEĞİNİ SANMIŞTIM.
BEBEĞİ ANNEM DEĞİL BEN DOĞURACAĞIM..!

GELDİĞİM İÇİN SEVİNECEĞİNİ UMUYORDUM.
HİÇ SEVİNMEZ OLUR MUYUM ? AMA YA BİR AKSİLİK OLURSA ?
?
?
FALK & BARRY 3/19
BİR HASTANEDE DAHA İYİ BAKILIRSIN...
NE KADAR İYİSİN... BENİM İÇİN GELENEKLERİNİZİ BİLE BOZMAYA RAZISIN...
FALK & BARRY 3/20
BEN DE SENİ DÜŞÜNEREK BURADA DOĞUM YAPMAYA KARAR VERDİM..!
HİÇ KAYGILANMA, SEVGİLİM. GÖRECEKSİN, HER ŞEY YOLUNDA GİDECEK...

KOLAY DOĞUM
BU KİTABI SATIR SATIR EZBERLEDİM. KLİNİKTE KURSLARA GİTTİM...
YARARI OLUR MU DERSİN ?
TABİİ OLUR... SENİN ATALARIN NASIL DÜNYAYA GELMİŞ SANKİ...?
FALK & BARRY 3/21
©1979 King Features Syndicate, Inc. World rights reserved.
BUNU BEN DE MERAK EDİYORUM.
ÜZÜLME CANIM. ÇOK KOLAY BİR DOĞUM OLACAK...
ŞEY... ATA BİNMEN DOĞRU MU ?
FAZLA SARSILMADIKÇA BİR SAKINCASI YOK..!.
ŞUNLARA BAK.! SIRTLANIN LEŞİNİ YEMEK İÇİN GİTMEMİZİ BEKLİYORLAR...

ORMAN YASASI BU... YA AVLARSIN YA DA AVLANIRSIN..!.
SIRTLANIN YERİNDE BEN DE OLABİLİRDİM...
HISS HISS...
HISS...
FALK & BARRY 3/22
KEELA-WEE'NİN ALTIN KUMSALI, BALAYI KULÜBESİ.. BURALARA TEKRAR GELEBİLECEK MİYİZ ?
DİLEDİĞİN KADAR DIANA..!.
FALK & BARRY 3/23
FANTOM'UN BEBEĞİ
FISILDAYAN KORULUKTAN GEÇİYORUZ. SESLERİ DUYUYOR MUSUN ? SANKİ...
EVET... BANA DA ÖYLE GELDİ...
AYNI ANDA ORMANIN BAŞKA BİR KÖŞESİNDE...
BU İŞ İÇİN YAŞLANDIM ARTIK...
CLANK-CLANK
CLANK

ORMAN NE KADAR SAKİN... KENT SOKAKLARINDAN DAHA GÜVENCELİ GÖRÜNÜYOR...
YİNE DE AZ İLERİDE SENİ NEYİN BEKLEDİĞİNİ BİLEMEZSİN..
FALK & BARRY 3/24
TÜCCAR JOE'YU DA BİR TEHLİKE BEKLİYORDU..
BUNDAN SONRA KİMSENİN AYAĞINA MAL GÖTÜREMEM...
TEHLİKE PUSUYA YATMIŞTI...
ŞANSIMIZ VARMIŞ... BİRİ GELİYOR!..
1312
...VE BİRDEN SALDIRIYA GEÇTİLER...
YAKALA ONU!
YAKALADIM..!
VAY... SİLAH DA VAR! ÇOK ŞANSLIYIZ...
ÜSTÜNÜ ARA... BELKİ PARASI DA VARDIR..!

İŞTE BULDUM! KESEYİ BOYNUNA BAĞLAMIŞ... KİMDİ ACABA?..
BOŞVER. VAHŞİ HAYVANLAR İŞİNİ BİTİRİR...
FALK & BARRY 3/26
KAHRAMAN VE ŞEYTAN'LA BİRLİKTE ORMANDA DOLAŞACAĞIMIZ GÜNLERİ HAYAL EDİYORDUM HEP...
BURADA OLDUĞUNA HALÂ İNANAMIYORUM DİANA...
FALK & BARRY 3/27
HAV! HAV!
ŞEYTANİN NESİ VAR?
İLERDE BİR ŞEY GÖRDÜ GALİBA... SEN BURADA BEKLE!

TÜCCAR JOE... HENÜZ YAŞIYOR...
FENA YARALANMIŞ. HIRSIZLARIN SALDIRISINA UĞRAMIŞ OLMALI..!
HAYVANLARINI DA ÇALIP ŞU YÖNE GİTMİŞLER... SENİ BIRAK-TIKTAN SONRA PEŞLERİNE DÜŞERİM.
FALK & BARRY 3/28
ORMANIN DERİNLİKLERİN-DE ONLARI PİGMELER KARŞILADI...
FAN-TOM!
ÇAĞLAYANIN ALTINDAN GEÇTİLER.

HEY! FANTOM AMCA İLE DİANA GELDİ..!
KUCAĞIN-DAKİ KİM?
FALK & BARRY 3/29
DİANA HEMEN YARA-LIYLA İLGİLENDİ...
SOLUK ALIŞLARI DÜZELDİ... BİRAZ DİN-LENMESİ GEREK...
KİM YAPMIŞ?..
HIRSIZLAR..!
SANIRIM YAKINDA İYİLEŞİR...
ŞANSLI ADAMMIŞ... BEN HEMEN DÖNMEYE ÇALIŞACA-ĞIM...
NEREYE GİDİYOR ?
HAYDUTLA-RI YAKALA-MAYA..
FALK & BARRY 3/30

BASKI: GÜNDOĞDU MATBAACILIK TEL:26 38 07

Devamı Gelecek Sayıda

KIZILMASKE Sahibi ve Sorumlu Yönetmeni: M. SEZEN YALÇINER
Klodfarer Cad. No: 16 Türbe-İSTANBUL - Tel: 522 45 32

ZAGOR
TAY YAYINLARI
YILLARDIR SİZİNLE BİRLİKTE YAŞAYAN KAHRAMAN
ZAGOR
K.D.V. Dahil
250 LIRA